

PRIMĂRIA ORĂȘULUI LIPOVA
Nr înregistrare 1434
Data 01.02.2016

Catre,
Consiliul Local Lipova

Subscrisa I.I. SALASAN CRISTIAN IOAN, cu sediul in Lipova, str. Marasesti nr. 10, prin prezenta solicit acordul Consiliului Local al Orasului Lipova, in vederea edificarii unei constructii provizorii pe terenul apartinand domeniului public al orasului Lipova, localizat intre str. Bugariu si cladirea stadionului Soimii Lipova.

Constructia la care fac referire va avea dimensiunile 9m x 3,6 m si va fi amenajata fara fundatie, din cadre din lemn si tamplarie PVC si geam termoan.

Constructia imi este necesara pentru buna desfasurare a activitatii magazinului alimentar pe care il detin in incinta cladirii stadionului.

Va multumesc.

I.I. SALASAN CRISTIAN IOAN





ORAȘUL LIPOVA

315400 Lipova, jud. Arad – România, str. Nicolae Bălcescu, nr.26, tel. +40-257-561133, fax: +40-257-563067
www.primarialipova.ro, contact@primarialipova.ro

Nr. 1434 /01.02.2016

Referat

Ca urmare a cererii 1434/01.02.2016, a subscrisei I.I. SALASAN CRISTIAN IOAN referitoare la amplasarea unei gherete din lemn de tip P in fata magazinului alimentar localizat pe str. Bugariu nr. 1, Serv. Urbanism AT si Autorizari Transporturi, din cadrul aparatului de specialitate al Primarului Orasului Lipova, face urmatoarele mentiuni :

-ghereta propusa va avea o suprafata construita/desfasurata de 32,4 mp, corespunzatoare unor dimensiuni de 9.00 m x 3.6 m. Constructia va avea ca structura de rezistenta elementele componente ale unei constructii provizorii, fiind amplasata la sol pe o placa de BA, cu structura din cadre de lemn si inchideri din tamplarie PVC si geam termopan, invelitoare tigla LINDAB.

Având în vedere faptul că terenul, face parte din domeniul public al orasului Lipova, localizat fiind între strada Bugariu și clădirea stadionului Soimii Lipova, pentru edificarea unei constructii este necesar acordul Consiliului Local Lipova, urmat de încheierea unui contract de închiriere a terenului.

Serviciul Urbanism si Autorizari Transporturi

Suba Cristina

FAJADĂ PRINCIPALĂ

SC. 1 ; 100

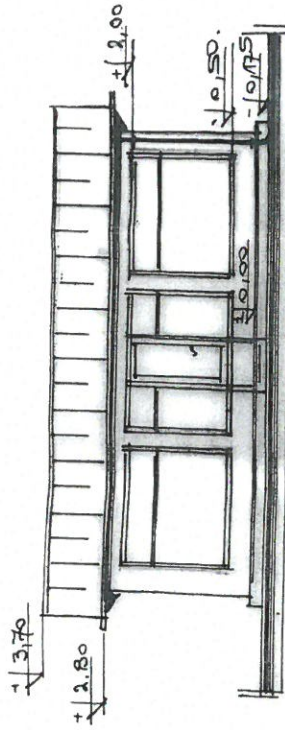

FAJADĂ POSTERIOARĂ

SC. 1 ; 100

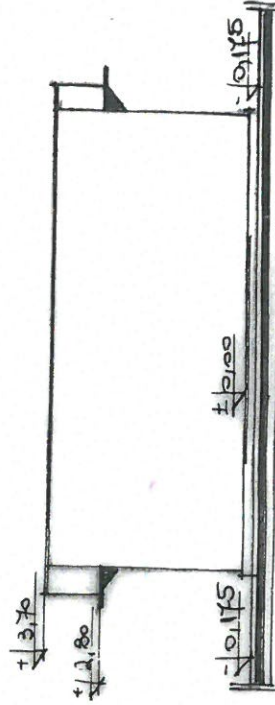

FAJADĂ LATERALĂ - DREAPTA

SC. 1 ; 100

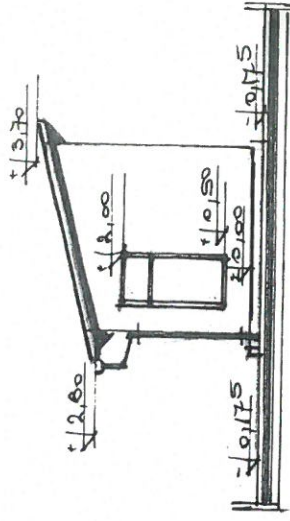

FAJADĂ LATERALĂ - STÂNGA

SC. 1 ; 100

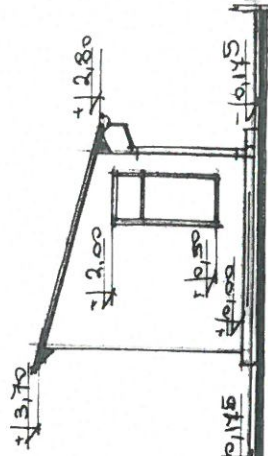

SECȚIUNE "A - A"

SC. 1 ; 100

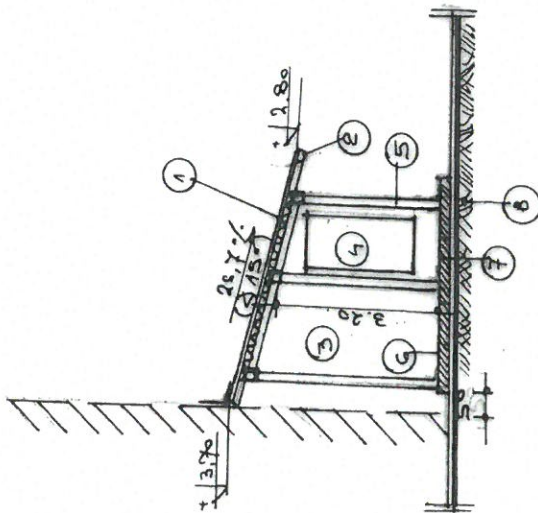

Legendă ;

1. șarpantă lemn , învelitoare țigă metalică Lindab culoare roșie și termoizolație vată minerală
2. jgheaburi și burlane PVC
3. parter gheretă propusă
4. tâmplărie PVC cu geam termopan
5. cadru lemn și PVC
6. pardoseală gresie antiderapantă
7. suport pardoseală
8. teren

Finisaje propuse ;

- 1- învelitoare țigă metalică Lindab culoare roșie prevăzută cu opritoare pentru zăpadă
- 2- jgheaburi și burlane din PVC cu dirjarea apelor la rețeaua pluvială strădală
- 3- tâmplărie uși, ferestre PVC cu geamuri termopan culoare albă

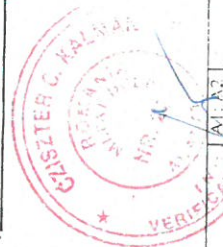

Verificator/ Expert	Semnatura	AI: A2	Camăra
PRO URBAN S.R.L. arhitectură, urbanism, design Bd. ul. Revoluției nr. 71, JOZ/1360/1994		Scara	SĂLĂȘAN CRISTINA
Numele	Scara	Arh. Serban Elvira	DEASĂ LIPOVA
Sef proiect	Arh. Serban Elvira	Arh. Serban Elvira	STR. BUGARIUJ NR. 1.
Proiectant	Arh. Serban Elvira	Arh. Serban Elvira	Δ MPULSAȘI
Desenat	Arh. Serban Elvira	Arh. Serban Elvira	ȘI BHERETĂ LEMN. F.
			SECȚIUNE "A - A"
			2004
			ESTADE